

87525

I-2424/06

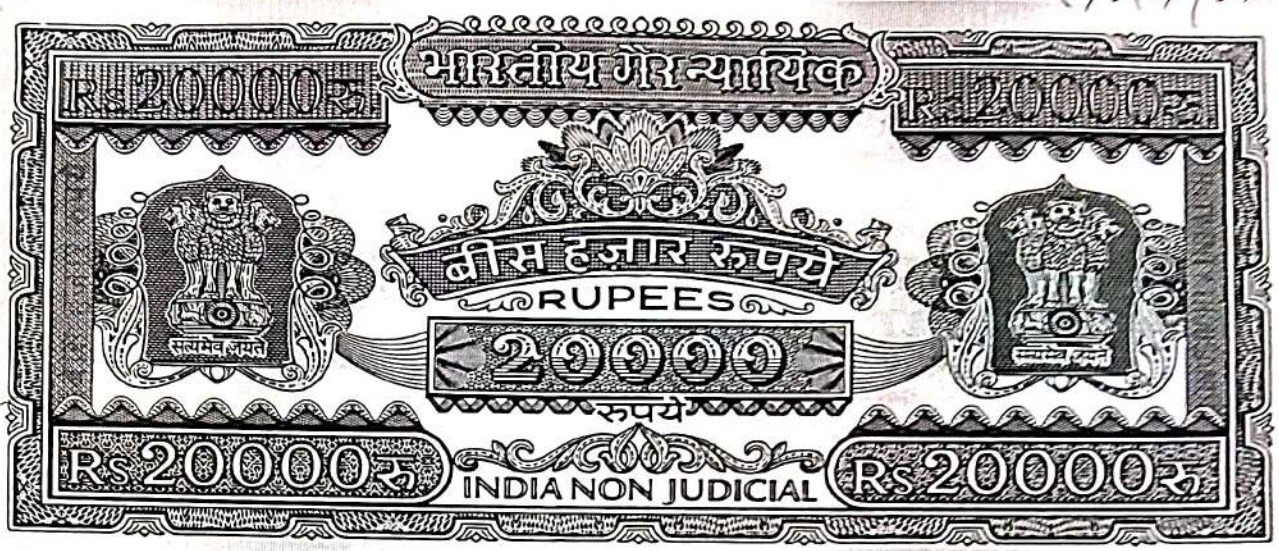

18-15
12/12

Fees Paid -

3266/-

214-21380 02CC 520432

31/12
 A.S.R. BURDWAN
 12/12/03



Admissible under rule 2A and
 stamped for exempt from or does
 not require stamp duty) under the
 Indian Stamp Act 1899.
 Schedule No. 1
 Fees Paid A 1672/-
 to A.S.R.

20/3/06

50% of deficit Stamp duty
 and Regn. fees are remitted
 Vide G.O No-2321-PT
 dt-23.12.05 and 2338-PT
 dt-28.12.05

20/3/06
 20/3/06
 20/3/06

Additional District Sub-Registrar
 Burdwan 20/3/06

বর্ধমান পৌরসভার ভারতীয়
 সম্পত্তি, মোকাম রাখানগর
 বিক্রয় সোবানা মূল্য ৩,০৬,২০১-
 বিক্রিত সম্পত্তির পরিমাণ- ২২০১ বর্গফুট

Additional District Sub-Registrar
 Burdwan 20/3/06

Certified as 42 (1) of I S. Act
 1898 that deficit Stamp duty of
 Rs. 12,900 has been realised
 as per valuation assessed at
 Rs. 1,000/- of the property
 UK S (8) at P.O.V Rules 1994

Additional District Sub-Registrar
 Burdwan 20/3/06

৩০.৩৫

- ১। শ্রী মাধব চন্দ্র রায়
- ২। শ্রী ভরুন রায়
- ৩। শ্রী জীবন রায়, সকলের বিত্তা - বিত্তরঞ্জন রায়
সকলের স্ত্রী হি-দু, ১ ও ২নং এর পেশা ব্যবসা, ৩নং এর
পেশা - চাকুরী, ৪র্থ সাক্ষি - পূর্ব বর্তমান খেলার মাঠের
উত্তর দিক, থানা ও জেলা - বর্ধমান।

20/3/06

Sl. No. 3103 Madhab.
 Sold to ~~Madhab~~ Chandan Roy Sathya of Turbanakam Pally. Bdn.
 On 8.12.03.
 Rs. 24,500/- (20000+3000+1000+500)

presented for registration at
 M. on the 12th day of Dec
 2003 at the
 Adal Dist Sub
 By Sathir Ranjan Bhattacharya



By Sathir Ranjan Bhattacharya
 By Keshav Ranjan Bhattacharya
 By Anup Bhattacharya
 By Subodh Kumar Sharmah Bhattacharya

National District Sub-Registry
 BURDWAN

02 DEC 2003

.....

 District - Burdwan
 Religion - Hindu/Muslim

Promod Ranjan Saha
 By/for Sankar Ch. Saha
 of Dhanuapally
 District - Burdwan
 Religion - Hindu/Muslim

National District Sub-Registry
 BURDWAN

02 DEC 2003



Handwritten text in Bengali script, likely a witness statement or signature.



শ্রী অক্ষয় কুমার ভট্টাচার্য

(৩০/১২/১৯৩৩ন ভট্টাচার্য)



শ্রী অক্ষয় ভট্টাচার্য

শ্রী অক্ষয় ভট্টাচার্য
৩১/১২/৩৩
৩১/১২/৩৩

বিব্রোজ

১২।

- ১। শ্রী অক্ষয় ভট্টাচার্য,
- ২। শ্রী অক্ষয় ভট্টাচার্য
- ৩। শ্রী অক্ষয় ভট্টাচার্য, মকলের পিতা - 'শ্রী অক্ষয়' ভট্টাচার্য
মূল জাতি হিন্দু, পেশা মঙ্গলির উনমুগ্ধ ভোলটি,
মূল মাকিম - বীরহাটা কালীতলা (বীরহাটা কালীমন্দিরের বিপরীত)
থানা তেলা - বর্ধমান।

৩১/১২/৩৩

কথা মোল কোথানা পণ মিদঃ কার্যক্রমে -

নিম্নের তালিকা কর্তৃক দাখল মঙ্গলির মূল মাকিম মিলেন

3103.
Madhab Chandra Roy Gothary of Purba Midnapore. P.O.

8.12.03.

24,500/- = { 20,000 + 3000 + 1000 + 500 }

8-12-03



Additional District Sub-Registrar
BURDWAN

2 DEC 2003



Madhab Chandra Roy

Madhab Chandra Roy



Tarun Roy

Tarun Roy

১০০০ টকা
-স্বাক্ষরিত পক্ষের নামে
১২
১০



Jeiban Roy

১০০০

101

শ্রী অমিয় লাল ভট্টাচার্য মহাশয় এবং তাহার নাম যথাযথ ভাবে
 বিনত ডার.এম.সেটেলমেন্ট স্মৃত্তিলিপিতে লিপিবদ্ধ হয়।
 পক্ষ উক্ত শ্রী অমিয় লাল ভট্টাচার্য মহাশয় পরলোকগমন
 করিলে তাঁহার দুই পুত্র যথাক্রমে শ্রী গৌরীশঙ্কর ভট্টাচার্য
 ও শ্রী শিবানী ভট্টাচার্য ও দুই কন্যা যথাক্রমে হিরণ্যময়ী দেবী
 ও জ্যোত্স্না দেবী ওয়ারিশ সূত্রে শ্রী অমিয় লাল ভট্টাচার্য
 মহাশয়ের তত্ত্ব সম্পত্তিতে মালিক ও দখলদার হইলেন এবং
 উক্ত ওয়ারিশগণনর মধ্যে ১৩৮১ সাল ৩রা বৈশাখ বা
 ইংরাজী ১৭। ৪। ৭৪ তারিখে এক পারিবারিক বিভাগ বন্টনের

3103
Madhab Chandan Roy Gohery of Purbu Nulam Pally. Bar.
8.12.03.
24,500/- < 20,000 + 3,000 + 1,000 + 500 >

8-12-03

20/11



**National District Sub-Registrar
BURDWAN**

12 DEC 2003



১। সত্যমেব জয়তে
 ২। সত্যমেব জয়তে
 ৩। সত্যমেব জয়তে

191

ফল স্বরূপে উক্ত ওয়ারিশানগন একায়েক তাবে তিনু তিনু
 সম্পত্তি প্রাপ্ত হইবে এবং উক্ত ওয়ারিশানগনের একায়েক প্রাপ্ত
 চিহ্নিত ও নির্দিষ্ট সম্পত্তি তাঁহারা মালিক স্বীয় দগল ব্যবহার
 করিতে থাকেন এবং তাঁহাদের নাম বিগত এল, ডার স্টেটমেন্ট
 স্মৃতিলিপিতে লিপিবদ্ধ হয়। ইতিপূর্বে তপনিলে বর্ণিত দাগের
 সম্পত্তি হইতে যাতায়াতের সুব্যবস্থা করিয়া রাস্তার জায়গা রাখিয়া
 তিনু তিনু পুটে চিহ্নিত ও নির্দিষ্ট পরিমান সম্পত্তি উপরোক্ত
 শ্রী গৌরী গণকর ডটচার্জ ঘহাশয় এবং তাঁহার পরলোকান্তে

 Ardu.

কোম্পানী
গোবিন্দ শঙ্কর
গোবিন্দ শঙ্কর
২
৩

। ৫।

তাঁহার ওয়ারিশানগন ও শ্রী শিবানী ভট্টাচার্য মহাশয় এবং তাঁহার পরলোকান্তে তাঁহার ওয়ারিশানগন ইতিপূর্বে বিক্রয় করিয়া নিঃসৃত হইয়াছেন। উপরোক্ত শ্রী শৌরী শঙ্কর ভট্টাচার্য মহাশয় পরলোকগমন করিলে তাঁ কোবালা দাতাগন তাঁহার পুত্র বিধায় ওয়ারিশ সত্ত্বে একত্রে তাঁহার তত্ত্ব সম্পত্তিতে মালিক ও দখলীকার হইলেন। এবং তপশীলে বিক্রীত সম্পত্তিতে মালিক ও দখলীকার আছেন। কোবালা দাতাগন ব্যতীত উক্ত শ্রী শৌরী শঙ্কর ভট্টাচার্য মহাশয় এর আর কোন ওয়ারিশ নাই। এমতাবস্থায় তপশীলে বর্ণিত চিত্রিত ও নির্দিষ্ট সম্পত্তি কোবালা দাতাগন বিক্রয়ের সোহরৎ দিলে এবং কোবালা গ্রহীতগন উক্ত সম্পত্তি খরিদে ইচ্ছুক হইলে পঞ্চভদ্রজনের যথ্যস্থতায় উক্ত সম্পত্তির মূল্য - ৩,০৬,২৫০।- তিন লক্ষ ছয় হাজার দুইশত পঞ্চাশ টাকা ধার্য করিলে আমরা কোবালা দাতাগন উক্ত মূল্য নাম্য সমযোচিত ও সর্বোচ্চ জানিয়া ও বুঝিয়া পণের সমন্বয় মূল্য ৩,০৬,২৫০।- (তিন লক্ষ ছয় হাজার দুইশত পঞ্চাশ) টাকা নগদে প্রাপ্ত হইয়া তদ্য খোস কোবালা দলিল তোমাদের অনুকূলে সম্পাদন করতঃ এতদ্বারা স্মীকার, অধিকার, প্রকাশ ও প্রচার করিতেছি যে - তপশীলে বর্ণিত সম্পত্তিতে আমাদের যাহা কিছু সত্ত্ব, স্বামীত্ব হক, হকুক বা লভ্যাঙ্গী ছিল বা আছে তাহা তদ্য হইতে চিরতরে ধ্বংস ও লুপ্ত হইয়া তোমাদিগতে বর্তিল। তোমরা আমাদের সত্ত্বে সত্ত্ববান, দখলীকার ও মালিক বিধায় সর্ব প্রকার হস্তান্তরের ক্ষমতায়ুক্ত চিরকাল পরম সুখে ভোগ দখল করিতে থাক। তাহাতে আমাদের বা তোমাদের ওয়ারিশানগন কেহ কোনদিন কোন ওজর আপত্য বা দাবী দাওয়া করিতে পারিব না বা পারিবে না বা করিলেও তাহা সর্বস্থলে বা সর্ব আদালতে বাতিল ও নামাজুর হইবে। বিক্রীত সম্পত্তি সম্পূর্ণ নির্দায় ও নির্দোষ অবস্থায় আছে। তাহা ইতিপূর্বে আমরা কাহাকেও হস্তান্তর করি নাই বা হস্তান্তরের চুক্তিতে আবদ্ধ হই নাই। পশ্চাৎ যদি তদ্বিপরীত কোন কিছু দোষ এটি প্রকাশ পায় তাহা হইলে আমরা যায় আমাদের ওয়ারিশানগন একত্রে বা একায়েক নিজে ব্যয়ে খোলসা বা মুক্ত করিয়া দিব। নতঃ পণের সমন্বয় মূল্য যায় সুদ সহ এককালীন আদায় দিতে বশ্ব ও বাধ্য থাকিলাম।

৩/১১/১৯৬০

বিক্রীত সম্পত্তির আকার ও অবস্থান ও পরিমাপ প্রদর্শিত করিয়া একটি ড্রন টু কেল নক্সা প্রস্তুত করিয়া তাঁ সহ দলিলে সহিত গৃহীত হইল যাহা দলিলের একাংশ হিসাবে গণ্য হইবে।



Additional District Sub-Registrar
BURDWAN

12 DEC 2003

সি.এ.এস. সেকশন ৩
সি.এ.এস. সেকশন ২
সি.এ.এস. সেকশন ১

। ৬।

৩এ দলিল বলে তোমরা পঃব: ভূম্যাধিকারী সেরেস্চায় আমাদের নাম কর্তন করতঃ তোমাদের নিজ নাম পওন করিয়া উপশীলে বিক্রীত সম্পত্তির দখল ব্যবহার করিতে থাক ও নিজ নামে খাজনা ও সিউনিগিপ্যালিটির ট্যাক্স্‌ তাদি আদায়খেরাজে চেক দাখিলাদি করিয়া লইতে পারিবে তাহাতে আমাদের পূর্ণ সম্মতি দেওয়া রহিল এবং ভবিষ্যতে ৩এ দলিল উক্ত সম্মতি সূচক গণ্য হইবে ।

৩এ দলিলে ক্রোতা ও বিক্রোতালনের প্রত্যায়িত রডিন ছবি ও দশ আঙ্গুলের ছাপ প্রদত্ত হইল , ইহাও ৩এ দলিলের একাংশ বলিয়া গণ্য হইবে ।

এতদর্থে সুস্থ চিত্তে সরল মনে কিম্বা বাচনিক সত্ত্বে

সকল বিষয় বুক সম্মুখ যতে পণের সমগ্র টাকা এককালীন নগদে আদায় পাইয়া তাহার প্রাপ্তি সূচিকারে তদ্য ৩এ খোস কোবালা দলিল তোমাদের অনুকূলে সহি সম্পাদন করিয়া দিলাম । ইতি তার সন ১৪১০সালের - ২৫শে অগ্রহায়ন, ইং ১২। ১২। ২০০০ ।

উপশীল

খানা গেলা বর্ধমান সামিল যোজা রাখানগর ,

জে.এল নং - ৩৯, ভৌজি নং - ১

টার.এস খতিয়ান নং - ২৭৩ (দুইশত তিয়ত্তর) , টার.এস দাগ নং - ৭৩৫২ পাট

(সাত হাজার তিন শত উনষাট পাট) রকম - পূর্বে বাগান এখনে বাস্ত ।

পরিম্যান - চিহ্নিত ও নির্দিষ্ট ২২০১ বর্গফুট (বাইশ শত এক বর্গফুট)

Adv.

FINGER PRINT

বিক্রেতার ছাপ

L H A N D	
R H A N D	
S I N G	সুভাষচন্দ্র রায়
L H A N D	
R H A N D	
S I N G	রুমি রঞ্জন রায়
L H A N D	
R H A N D	
S I N G	সুভাষ চন্দ্র রায়

L H A N D		M A D H U B C H A N D R A R O Y	R H A N D	
L H A N D		J I B A N R O Y	R H A N D	

১৯৭৫ সালের ১২/১১/৭৫
 স্মারক নং ১১৭৩৩
 বিচারিক বিভাগ

১৭, ১

কমবেশী ৩ কাঠা ১ ছটাক (তিন কাঠা এক ছটাক) সম্পত্তি বিক্রীত হইল । চৌহদ্দি -
 যাহার উত্তরে - ১৫ ফুট চওড়া মিউনিসিপ্যাল রাস্তা , দক্ষিণে - নীল রতন দে
 মহাশয়ের বসত বাটা, পূর্বদিকে - ১২ ফুট চওড়া মিউনিসিপ্যাল রাস্তা ,
 পশ্চিমে - যাকব চন্দ্র রায় দীং এর বসত বাটা ।
 উপরোক্ত চৌহদ্দির মধ্যে বিক্রীত সম্পত্তি যাহা লাল বর্ডার লাইন দ্বারা
 চিহ্নিত ও নিশ্চিত করিয়া গএ গহ দাগিলী নক্সায় প্রদর্শিত ইয়াছে তাহা ফাঁকা
 অবস্থায় পণ্ডিত জমি রূপে বিদ্যমান আছে এবং ইহার উত্তরে কোন ফাঁকাচারাদি নাই

খাজনা হারাহারি যতে দেয়
 জমিদার পঃবঃ সরকারপক্ষে বি,এল এ্যান্ড এল,আর,ও বর্ধমান ।

Drafted by me :
 Suwady Choudhury
 (Advocate)
 Bmd Dist Judge, Court
 Elm No : F-1174/1235
 of 199

টাইপকারক -

শ্রী নারায়ণ চন্দ্র রেজ
 শ্রী নারায়ণ চন্দ্র রেজ
 বার লাইব্রেরী, বর্ধমান।

ইসাদী -

১। শ্রী প্রমোদ চন্দ্র -
 মিসার চন্দ্র চন্দ্র -
 বর্ধমান -

২। শ্রী বলাই চন্দ্র
 শ্রী বলাই চন্দ্র
 পূর্ব-নতুন পল্লী
 বর্ধমান।

~~9000~~ — 006
~~9000~~ — 022
 9000 — 000

9000 → 006
 9000 → 022
 9000 → 000

30/12/03



Additional District Sub-Registrar
BURDWAN

2 DEC 2003

Additional District Sub-Registrar
 BURDWAN



Registered in _____
 Book No. F
 Vol No. X-988
 Pages. 62 to 69
 Being No. 2424
 for the year 2006

THE LAND SHOWN IN RED BORDER LINE IN THIS PLAN HAS BEEN SOLD TO: 1. MADHAB CH. ROY 2. TARUN ROY
 3. JIBAN ROY all are S/O LATE CHITIKRANTAN ROY OF NATUNPALLI; EAST, POST
 AND DIST BURDWAN. FROM THE R.S. PLOT NO 7359 OF MOUZA: RADHANAGAR Scale: ~ 330" = 1 mile
 J. NO: 39 R.S. SHEET NO. P.S + DIST: BURDWAN MEASURING AN AREA
 OF 2201 SQ FT MORE OR LESS .050 ACRE = 3 KATTA O CHHA 41 SQ FT.

TO MUNICIPAL MAIN ROAD

R O A D

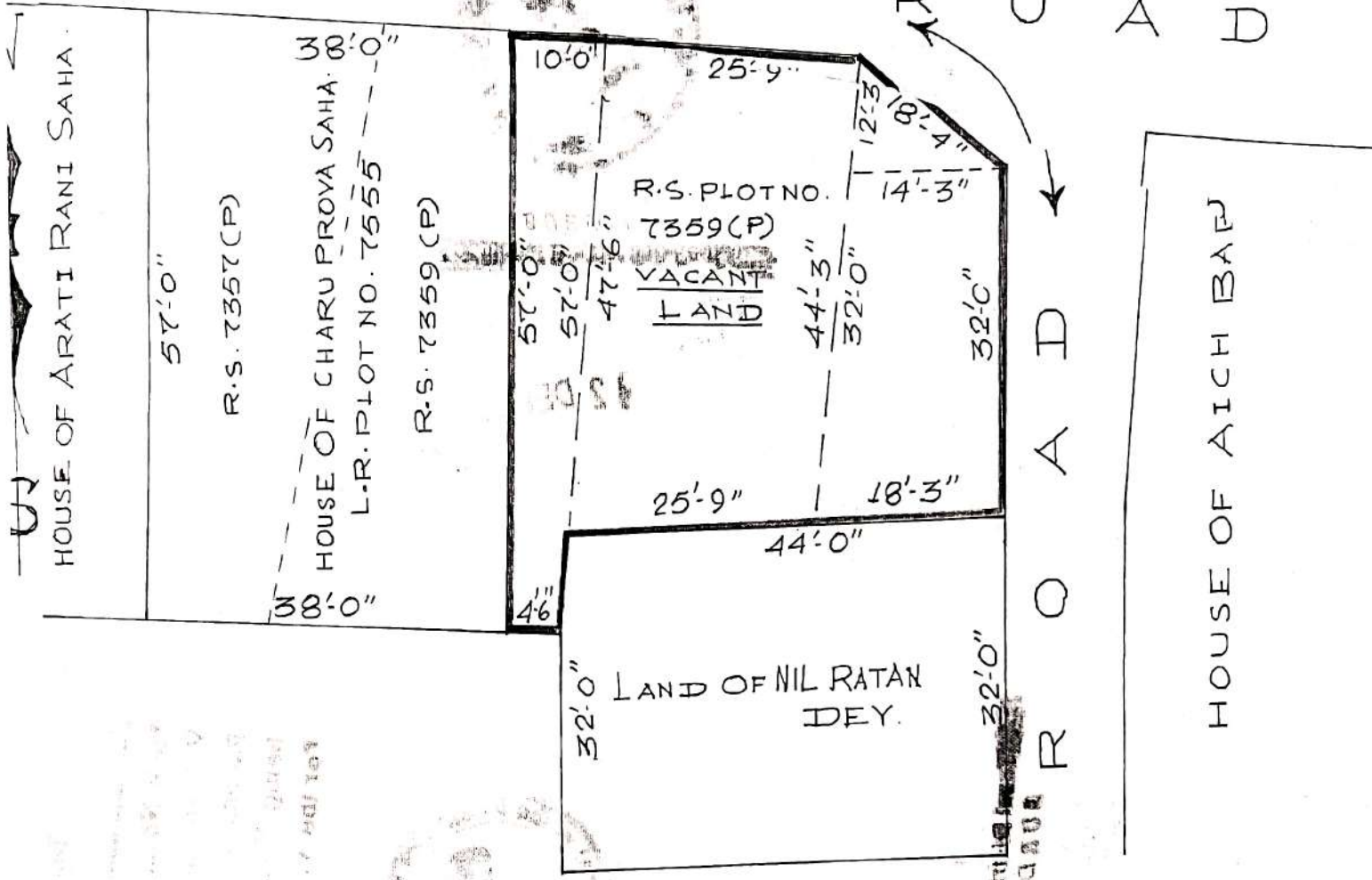

Adv.
 (Swadep Choudhury)
 Adv.

1) ...
 2) ...
 3) ...

Drawn by:
 L Chatterjee.

Signature of Seller's:~